FEINAMC_leaflet_161221_hv_SP.pdf 1 12/16/2021 3:33:25 PM

Organizaciones socias

InteRed
por una educación transformadora
www.intered.org

cesie
the world is only one creature
www.cesie.org

CARDET
www.cardet.org

KMOP
www.kmop.gr

SÜDWIND
GLOBALISIERT GERECHTIGKEIT
www.suedwind.at

Contacto

Ana García Morales
intered@intered.org
91 541 64 58

www.feinamc.eu

@Feinamc

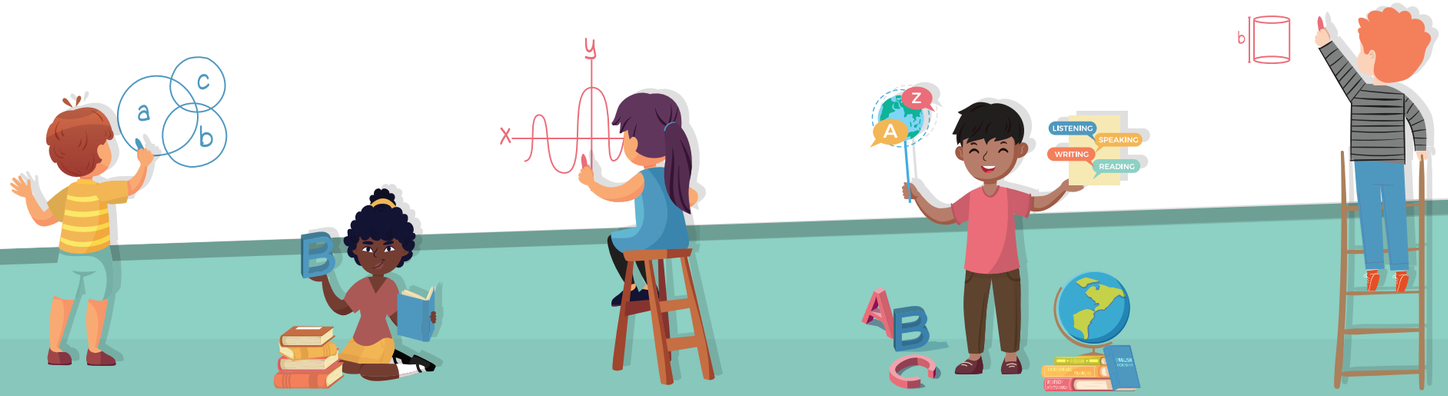

FEINAMC

Foster Educational Inclusion of Newly Arrived Migrant Children

Difundir y replicar buenas prácticas para fomentar la inclusión educativa de los niños, niñas y jóvenes migrantes recién llegados y llegadas.

www.feinamc.eu

Co-funded by the Erasmus+ Programme of the European Union

The European Commission support for the production of this publication does not constitute an endorsement of the contents which reflects the views only of the authors, and the Commission cannot be held responsible for any use which may be made of the information contained therein.
[Project number: 621545-EPP-1-2020-1-ES-EPPKA3-IPI-SOC-IN]

FEINAMC_leaflet_161221_hv_SP.pdf 2 12/16/2021 3:33:25 PM

Resumen

La inclusión de estudiantes migrantes en los sistemas educativos europeos es una prioridad para los/as responsables políticos de la Unión Europea, ya que aún hay muchos retos en este sentido.

El proyecto FEINAMC se centra en la difusión y la réplica de buenas prácticas (el programa de “mentoring” y la herramienta de evaluación del aprendizaje previo) para fomentar la inclusión de los niños/as migrantes recién llegados, en los sistemas educativos formales de Austria, Chipre, Grecia, Italia y España y en la Unión Europea.

Objetivos

- Difundir y ampliar las buenas prácticas para fomentar la inclusión de niños/as migrantes recién llegados/as en el sistema educativo formal (2 buenas prácticas relativas a la inclusión de alumnado migrante recién llegado, desarrolladas previamente en 2 proyectos financiados por la UE).
- Apoyar la inclusión de alumnado migrante en una educación de calidad, mediante la puesta en marcha de un programa de “mentoring” intercultural y la evaluación y validación de sus conocimientos previos.
- Incrementar la sensibilización, los conocimientos y las capacidades del profesorado y autoridades educativas, para la inclusión educativa del alumnado migrante.

Recursos Educativo

- Informe sobre la implementación del Programa de Mentoring de alumnado migrante recién llegado
- Herramienta para la evaluación de conocimientos previos
- Guía para los centros educativos para promover la inclusión de alumnado migrante recién llegado
- Recomendaciones a nivel de política pública, para favorecer la inclusión de alumnado migrante recién llegado en los sistemas educativos
- Kit de prensa
- Artículos académicos